

Constancia de MANEJO

SEGURIDAD VIAL PARA TODAS Y TODOS

¿Cómo obtenerla?



PRESENTA TU EVALUACIÓN DE MANEJO EN LAS INSTALACIONES DEL INSTITUTO POTOSINO DE LA JUVENTUD

Glorieta A Benito Juárez S/N
Col. El Paseo San Luis Potosí, S. L. P.

1 REQUISITOS

- Original y copia de:
 - Acta de Nacimiento.
 - Identificación oficial vigente.
 - Comprobante de domicilio actual.
 - Comprobante de domicilio con antigüedad de un año.

2 EVALUACIÓN

- Llenarás el formato de solicitud de examen de manejo.
- Se realizará la práctica, donde se evaluará tu conducción y reglas básicas de manejo.

3 RESULTADOS

- Se te entregará el formato de solicitud de examen y comprobante sellado.

NO APROBATORIO

Deberás revisar tu conducción, habilidades de manejo y conocer aspectos de seguridad vial, por el bien de todas y todos los potosinos.

Posterior a 30 días podrás volver a intentarlo.

APROBATORIO

4 ACUDE CON TU DOCUMENTACIÓN A LA COMANDANCIA DE LA GUARDIA CIVIL ESTATAL

- Original y copia de:
 - Acta de Nacimiento.
 - Identificación oficial vigente.
 - Comprobante de domicilio actual.
 - Comprobante de domicilio con antigüedad de un año.
 - FORMATO DE SOLICITUD DE EXAMEN SELLADO.
 - COMPROBANTE DE EVALUACIÓN DE MANEJO APROBADO.

5 ENTREGA DE TU CONSTANCIA

Se procederá a la toma de fotografía y se generará tu Constancia de Manejo para que finalices el trámite de tu licencia en la Secretaría de Finanzas.

A partir del mes de febrero de 2023 es de carácter **OBLIGATORIA*** para obtener tu Licencia de Manejo por **PRIMERA VEZ**.

En el **Estado de San Luis Potosí** se presentan poco más de

5,400 accidentes de tránsito

siendo en su mayoría la falta de pericia en materia de conducción, **sobre todo entre la población joven.**

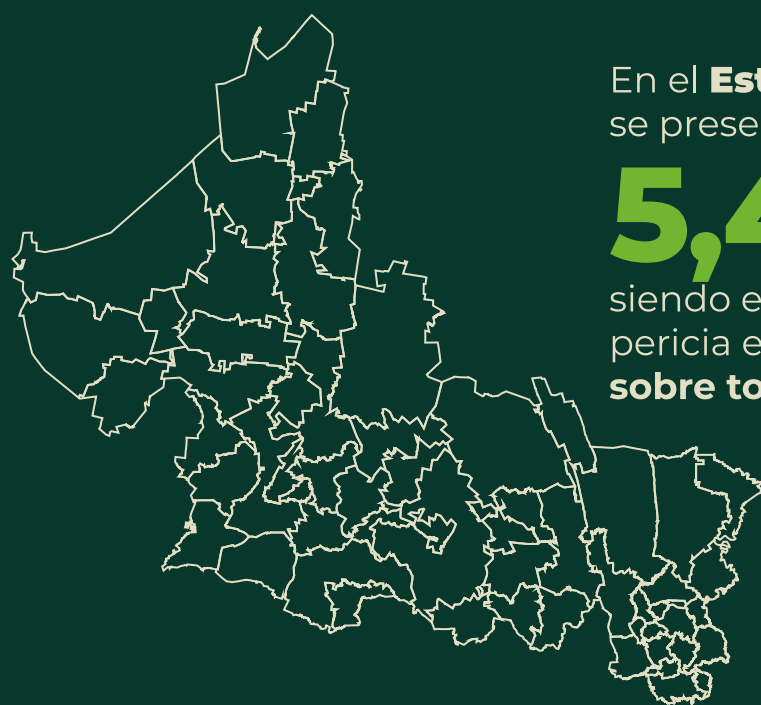

A nivel nacional, se registran más de 340,400 accidentes de tránsito, de estos, 3,849 derivan en, al menos, una persona fallecida y 60 584 en, al menos, una lesionada.

*Artículo 36 en su fracción III de la Ley de Tránsito del Estado de San Luis Potosí.

Fuente: Instituto Nacional de Estadística y Geografía (INEGI) produce la estadística de Accidentes de Tránsito Terrestre en Zonas Urbanas y Suburbanas (ATUS 2021)

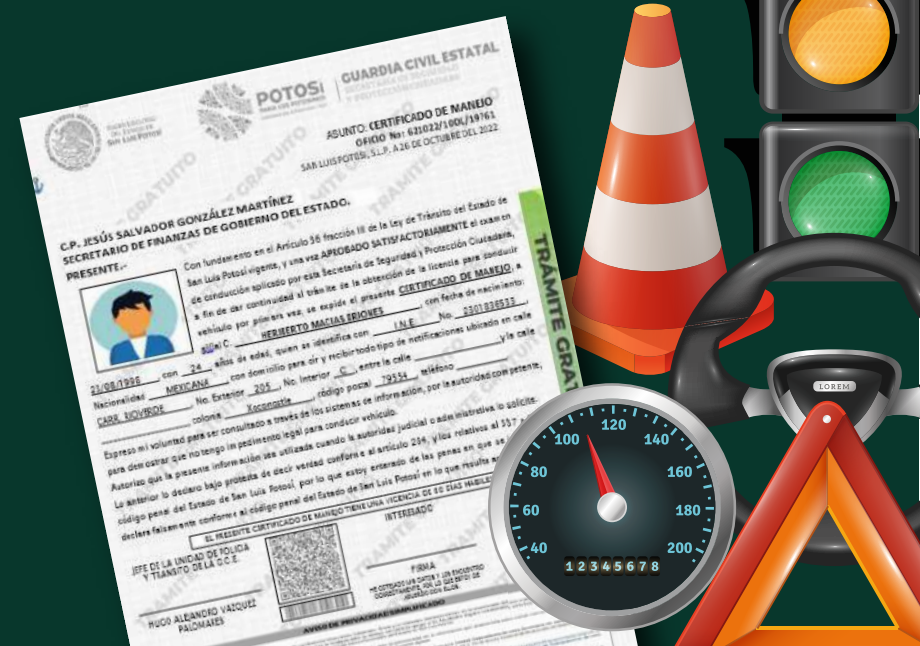

POTOSÍ
PARA LOS POTOSINOS
GOBIERNO DEL ESTADO 2021-2027

SSPC
SECRETARÍA DE SEGURIDAD
Y PROTECCIÓN CIUDADANA



GUARDIA CIVIL ESTATAL
SAN LUIS POTOSÍ

